

ABC VIeSION
Glossaire
Générateur de Rapports

DATE	17/05/2008
REVISION 7	28/03/2011
REDACTEUR	Renaud de Saléon
DESTINATAIRE(S)	Utilisateur ABC VIeSION / Générateur de rapports
OBJET(S)	<i>Schémas des entités présentes dans le générateur de rapports et détails des champs</i>

Généralités

1. Dispositions du rapport

Le *Générateur de Rapports* permet de composer ses propres rapports, sous la forme de *tables*, de *matrices* ou de *graphiques* :

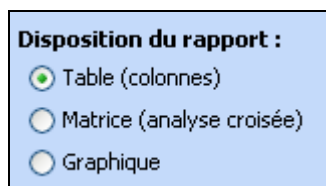

2. Entités

Pour cela le *Générateur de Rapports* met à disposition différentes *entités* représentant les différents éléments des données de VieSION. La page 4 de ce document présente un schéma général des liens qui existent entre toutes ces *entités*.

3. Champs

Dans chacune de ces *entités* sont disponibles des *champs* dont le détail exhaustif est présent en pages 5 et suivantes.

Certaines *entités* contiennent un grand nombre de *champs* (notamment « Participant »). Afin d'être plus lisibles, les *champs* sont parfois organisés dans des dossiers (📁) au sein d'une *entité*.

4. Types de champs

Dans le *Générateur de Rapports*, le type de chacun des *champs* est symbolisé par une icône :

- 📁 : **Agrégat**. Il s'agit de *champs* calculés sur la base d'un regroupement (essentiellement des décomptes, nommés : « Nombre de xxx »).
- # : **Nombre**. Il s'agit de *champs* de valeur numérique.
- a : **Texte**. Il s'agit de *champs* alphanumériques.
- 📄 : **Booléen**. Il s'agit de *champs* qui peuvent prendre deux valeurs : Vrai (*True*) ou Faux (*False*)

5. Numéro unique

Chaque entité possède un *champ* particulier nommé : # Numéro unique

Comme son nom l'indique, celui-ci représente le numéro unique de chaque ligne de l'*entité* concerné. Ce *champ* peut avoir deux utilités :

- Pour connaître le numéro interne à VieSION de chaque ligne (en cas d’exportation de données vers un autre système par exemple).
- Plus couramment, pour s’assurer de l’unicité de chaque ligne et empêcher les regroupements à l’affichage du rapport. Pour cela le « Numéro unique » doit être placé en première colonne du rapport.

Dans l’entité « Participant », le numéro unique est le « Numéro de dossier »

6. Affichages illogiques

Le Générateur de Rapports permet d’afficher sur le même rapport des *champs* issus d’entités différentes.

Cependant celui-ci empêche de construire des tableaux illogiques :

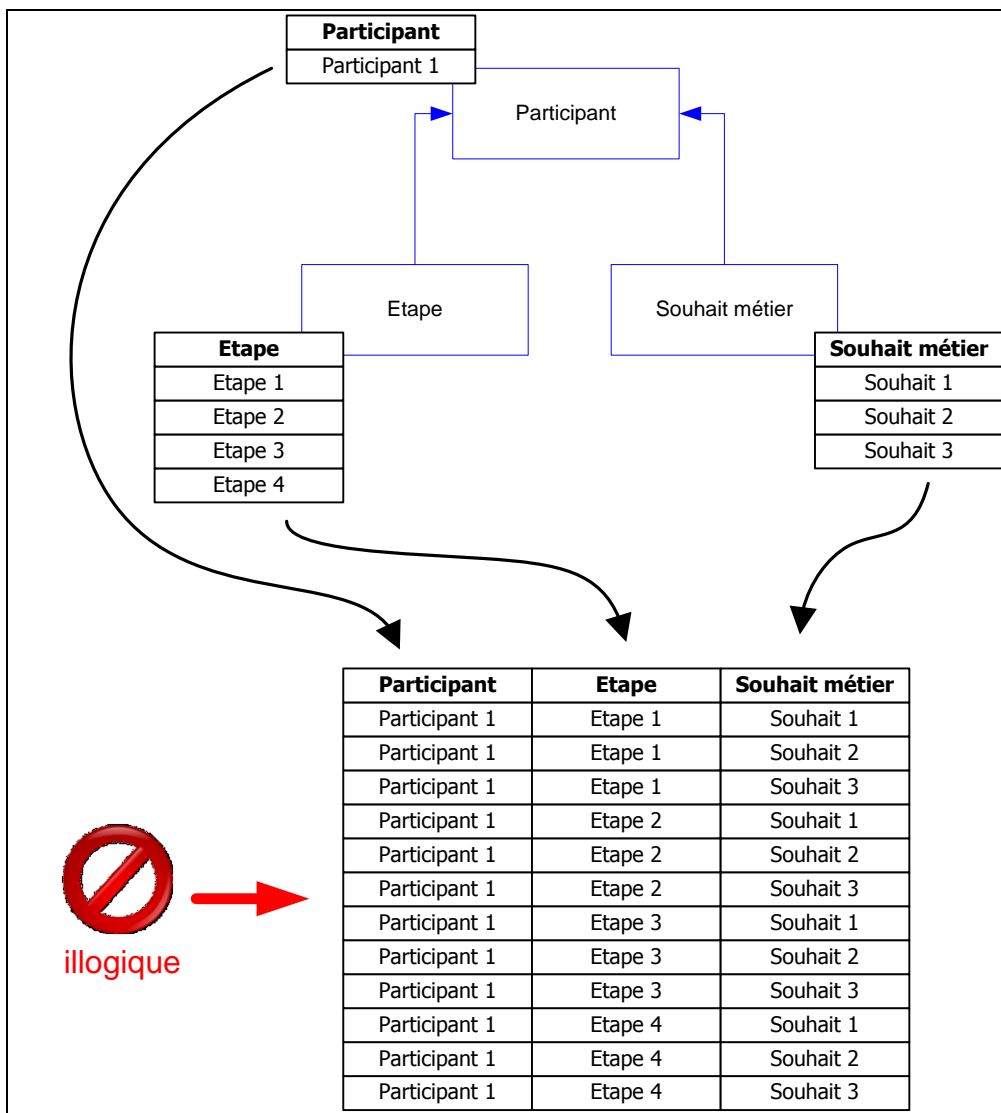

Sur l’exemple ci-dessus, considérons les 3 entités « Participant » à laquelle sont respectivement liées « Etape » et « Souhait métier ».

Pour un participant (« Participant 1 »), il existe 4 étapes (« Etape 1 » à « Etape 4 ») et 3 souhaits (« Souhait 1 » à « Souhait 3 »).

Il n'est pas possible d'afficher en même temps sur un rapport à la fois les étapes et les souhaits car cette tentative conduirait à produire un tableau qui multiplierait le nombre de lignes d'étapes par le nombre de lignes de souhaits ; soit $4 * 3$ lignes, ce qui n'a aucun sens.

Le *Générateur de Rapports* empêche donc cette manipulation.

Il reste cependant possible d'afficher les étapes, tout en appliquant un filtre sur les souhaits.

Schéma général

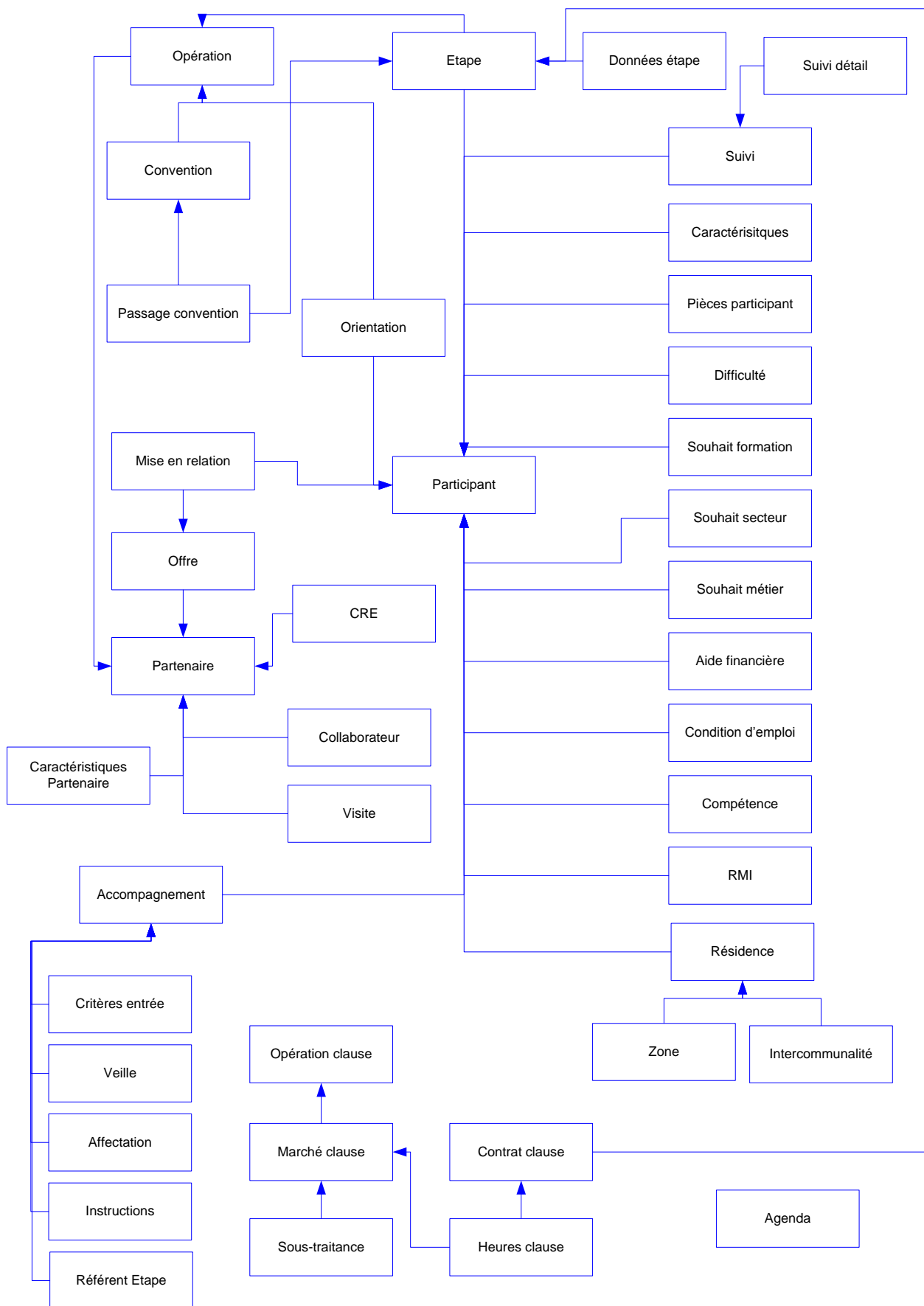

Détail des champs des entités

1.	ACCOMPAGNEMENT	7
2.	AFFECTATION	7
3.	AGENDA Nouveau	7
4.	AIDE FINANCIERE	8
5.	CRE	8
6.	CARACTERISTIQUES	8
6.1.	CARACTERISTIQUES / VALEUR DE LA CARACTERISTIQUE	8
7.	CARACTERISTIQUE PARTENAIRE	8
7.1.	CARACTERISTIQUE PARTENAIRE / VALEUR DE LA CARACTERISTIQUE	9
8.	COLLABORATEUR	9
9.	COMPETENCE	9
10.	CONDITION D'EMPLOI	9
11.	CONTRAT CLAUSE	9
12.	CONVENTION	9
13.	CRITERE ENTREE	10
14.	DIFFICULTE	10
15.	DONNEE ÉTAPE	10
16.	ÉTAPE	10
16.1.	ÉTAPE / DONNEES D'ÉTAPE	10
17.	HEURES CLAUSE	11
18.	INSTRUCTION	11
19.	INTERCOMMUNALITE	11
20.	MARCHE CLAUSE	11
21.	MISE EN RELATION	12
22.	OFFRE	12
23.	OPERATION	12
24.	OPERATION CLAUSE	13
25.	ORIENTATION	13
26.	PARTICIPANT	13
26.1.	PARTICIPANT / RESIDENCE ACTUELLE	13
26.2.	PARTICIPANT / CARACTERISTIQUES PRINCIPALES	14
26.2.1.	Participant / Caractéristiques principales / Situation ANPE	14
26.2.2.	Participant / Caractéristiques principales / Situation RMI	14
26.2.3.	Participant / Caractéristiques principales / Situation Mission Locale	14
26.2.4.	Participant / Caractéristiques principales / Mobilité	14
26.2.5.	Participant / Caractéristiques principales / Situation de famille	14
26.2.6.	Participant / Caractéristiques principales / Formation initiale	14
26.2.7.	Participant / Caractéristiques principales / Situation emploi	14
26.2.8.	Participant / Caractéristiques principales / Ressource	15
26.2.9.	Participant / Caractéristiques principales / Logement	15
26.2.1.	Participant / Caractéristiques principales / Situation RSA	15
26.3.	PARTICIPANT / SITUATION ACTUELLE Nouveau	15
26.4.	PARTICIPANT / ÉTAPE EN COURS	15
26.4.1.	Participant / Etape en cours / Données étape en cours	15
26.5.	PARTICIPANT / DERNIER SUIVI	15
26.6.	PARTICIPANT / ÉTAPE DE SORTIE	16
26.6.1.	Participant / Etape de sortie / Données étape de sortie	16
27.	PARTENAIRE	16
27.1.	PARTENAIRE / DERNIERE VISITE	16
27.1.	PARTENAIRE / CONTACT PRIVILEGIE	17
28.	PASSAGE CONVENTION	17
28.1.	PASSAGE CONVENTION / INDICATEURS	17
29.	PASSAGE CONVENTION OBJECTIF	17
30.	PASSAGE CONVENTION VALIDATION	17
31.	PIECES PARTICIPANT	17
32.	RMI	18
33.	RSA Nouveau	18
34.	REFERENT ÉTAPE	18
35.	RESIDENCE	18
36.	SOUHAIT FORMATION	18
37.	SOUHAIT METIER	19
38.	SOUHAIT SECTEUR	19
39.	SOUS TRAITANCE	19
40.	SUIVI Nouveau	19
41.	SUIVI DETAIL	19
42.	VEILLE	20
43.	VISITE	20
44.	ZONE	20

1. Accompagnement

Nombre accompagnements	
Numéro unique	
Date de prescription	
Date de décision	
Date d'entrée	
Date de sortie	
Date de sortie prévisionnelle	
Date de décision de sortie	
Accompagnement	<i>Intitulé de l'accompagnement (PLIE, MDE, autre...)</i>
Décision	
Structure prescriptrice	
Prescripteur	
Nature de sortie	
Motif de sortie	
Est critère RMI	<i>Oui / Non</i>
Est critère DELD	<i>Oui / Non</i>
Est critère PI	<i>Oui / Non</i>
Est critère J26	<i>Oui / Non</i>
Est critère Autre	<i>Oui / Non</i>
Est critère TH	<i>Oui / Non</i>
Est critère RSA	<i>Oui / Non</i>
En cours	
Commentaire sortie	
Durée (mois) participant sorti	
Durée écoulée (mois) depuis l'entrée	

2. Affectation

Nombre affectations	
Numéro unique	
Début de l'affectation	
Fin de l'affectation	
Structure référent	
Référent	

3. Agenda Nouveau

Nombre évènements	
Numéro unique	
Type agenda	<i>Suivi, Visite ou Evènement</i>
Date évènement	
Collaborateur	<i>Celui qui a réalisé l'évènement</i>
Partenaire	<i>De celui qui a réalisé l'évènement</i>
Type évènement	
Réalisation	
Durée	<i>En minute</i>
Somme durée	<i>Agrégat</i>
Réalisé	<i>Oui / Non</i>
Participant concerné	
Partenaire concerné	
Evènement Nouveau	

4. Aide financière

Nombre aides financières	
Numéro unique	
Date de l'aide	
Montant de l'aide	
Montant accordé	
Accepté	Oui / Non
Financeur	
Aide	
Somme montant aide	agrégat
Somme montant accordé	agrégat

5. CRE

Nombre CRE	
Numéro unique	
Prénom	
Nom	
Téléphone	
Mobile	
Fax	
Email	
Civilité	
Fonction	
Partenaire CRE	

6. Caractéristiques

Nombre caractéristiques	
Numéro unique	
Début de validité	
Fin de validité	
Famille de caractéristiques	
Caractéristiques	

6.1. Caractéristiques / Valeur de la caractéristique

Oui/Non	Valeur à utiliser en fonction du type
Nombre entier	Valeur à utiliser en fonction du type
Nombre décimal	Valeur à utiliser en fonction du type
Date	Valeur à utiliser en fonction du type
Texte libre	Valeur à utiliser en fonction du type
Texte libre long	Valeur à utiliser en fonction du type
Liste code	Valeur à utiliser en fonction du type
Liste texte	Valeur à utiliser en fonction du type

7. Caractéristique Partenaire

Nombre caractéristiques	
Numéro unique	
Début de validité	
Fin de validité	
Famille de caractéristiques	
Caractéristiques	

7.1. **Caractéristique Partenaire / Valeur de la caractéristique**

Oui/Non	Valeur à utiliser en fonction du type
Nombre entier	Valeur à utiliser en fonction du type
Nombre décimal	Valeur à utiliser en fonction du type
Date	Valeur à utiliser en fonction du type
Texte libre	Valeur à utiliser en fonction du type
Texte libre long	Valeur à utiliser en fonction du type
Liste code	Valeur à utiliser en fonction du type
Liste texte	Valeur à utiliser en fonction du type

8. **Collaborateur**

Nombre collaborateurs	
Numéro unique	
Prénom	
Nom	
Téléphone	
Mobile	
Fax	
Email	
Civilité	
Fonction	

9. **Compétence**

Nombre compétences	
Numéro unique	
Début de validité	
Fin de validité	
Famille de compétence	
Compétence	
Niveau de compétence	

10. **Condition D'emploi**

Nombre conditions d'emploi	
Numéro unique	
Début de validité	
Fin de validité	
Famille de condition d'emploi	
Condition d'emploi	

11. **Contrat Clause**

Nombre contrats clause	
Numéro unique	
Début	
Fin	
Modalité	
Employeur	

12. **Convention**

Nombre conventions	
--------------------	--

Numéro unique	
Libellé	
Début	
Fin	
Date de signature	
Référence	

13. Critère Entrée

Nombre critères d'entrée	
Numéro unique	
Critère d'entrée	

14. Difficulté

Nombre difficultés	
Numéro unique	
Début de validité	
Fin de validité	
Nature de la difficulté	
Difficulté	

15. Donnée Étape

Nombre données d'étape	
Numéro unique	
Donnée	<i>Intitulé de la donnée d'étape</i>
Oui/Non	<i>Valeur de la donnée d'étape à afficher en fonction du type</i>
Nombre entier	<i>Valeur de la donnée d'étape à afficher en fonction du type</i>
Nombre décimal	<i>Valeur de la donnée d'étape à afficher en fonction du type</i>
Date	<i>Valeur de la donnée d'étape à afficher en fonction du type</i>
Texte libre	<i>Valeur de la donnée d'étape à afficher en fonction du type</i>
Texte libre long	<i>Valeur de la donnée d'étape à afficher en fonction du type</i>
Liste code	<i>Valeur de la donnée d'étape à afficher en fonction du type</i>
Liste texte	<i>Valeur de la donnée d'étape à afficher en fonction du type</i>

16. Étape

Nombre étapes	
Numéro unique	
Début de l'étape	
Fin de l'étape	
Début prévisionnel	
Fin prévisionnelle	
Motif de fin d'étape	
Employeur	<i>Egalement disponible en liaison avec l'entité Partenaire</i>
Étape en cours	
Bénéficiaire étape	

16.1. Etape / Données d'étape

Code métier	
Métier	
Code secteur	
Secteur	
Contrat	

Mesure	
--------	--

17. Heures Clause

Nombre d'heures clause	
Numéro unique	
Date début mois	
Nombre d'heures réalisées	
Modalité des heures	
Somme de nombre d'heures réalisées	<i>Agrégat</i>

18. Instruction

Nombre instructions	
Numéro unique	
Numéro de passage	
Date d'instruction	
Décision	
Classification proposée	
Opération proposée	
Classification validée	
Opération validée	

19. Intercommunalité

Nombre interco	
Intercommunalité	
Type intercommunalité	

20. Marché clause

Nombre marchés clause	
Numéro unique	
Marché clause	
Numéro	
Début	
Fin	
Adjudicataire	
Montant	
Nb d'heures prévues	
Date publication	
Date décision	
Code catégorie secteur	
Catégorie secteur	
Code secteur	
Secteur	
Code catégorie métier	
Catégorie métier	
Code métier	
Métier	
Statut	
Somme de montant	<i>Agrégat</i>
Somme de nb d'heures prévues	<i>Agrégat</i>

21. Mise En Relation

Nombre mise en relation	
Numéro unique	
Date de MeR	
Poste pourvu	<i>Remplace le champ « Un poste pourvu »</i>
Date de réalisation	
Référent à l'origine de la MeR	
Structure à l'origine de le MeR	

22. Offre

Nombre offres	
Numéro unique	
Référence de l'offre	
Date de dépôt	
Date de clôture	
Motif de clôture	
Nombre de postes	
Nombre de postes pourvus (hors MeR)	
Début du contrat	
Réf. ANPE	
Code catégorie métier	
Catégorie métier	
Code métier	
Métier	
Code catégorie secteur	
Catégorie secteur	
Code secteur	
Secteur	
Contrat	
Employeur	<i>Egalement disponible en liaison avec l'entité Partenaire</i>
Collaborateur à l'origine de l'offre	
Partenaire collaborateur à l'origine de l'offre	
Durée contrat	
Pourvus MeR	<i>Nombre de mises en relation ayant pourvu un poste</i>
Reste à pourvoir	<i>= Nombre poste - pourvus MeR - Pourvu hors MeR</i>
Contact	
Description	
Lieu de travail	
Nature offre	
Expérience	
Formation	
Connaissance	
Qualification	
Salaire	
Temps semaine	
Déplacement	

23. Opération

Nombre opérations	
Numéro unique	
Opération	
Début de l'opération	
Fin de l'opération	
Transversale	<i>Oui / Non</i>

Active	Oui / Non
Classification	Classification opérationnelle
Bénéficiaire	Egalement disponible en liaison avec l'entité Partenaire

24. Opération clause

Nombre opérations clause	
Numéro unique	
Numéro	
Opération clause	
Programme ANRU	
Type d'opération	
Maitre d'ouvrage	
Statut opération	
Type ANRU	
Etat	
Nature d'opération	

25. Orientation

Nombre orientations	
Numéro unique	
Date orientation	
Début prévu	
Fin prévue	
Date réponse	
Motif non orientation	
Etape réalisée	Oui / Non

26. Participant

Nombre participants	
Numéro dossier	
Prénom	
Nom	
Nom de jeune fille	
Date de naissance	
Sexe	
Civilité	
Nationalité	
Age aujourd'hui	
Age à l'entrée	
Tranche d'âge aujourd'hui	
Dossier et nom	Numéro de dossier et Prénom Nom concaténés
Sans étape en cours	Oui / Non
Référent potentiel	Référent pré affecté
Structure référent potentiel	Structure du référent pré affecté

26.1. Participant / Résidence actuelle

Adresse	
Complément adresse	
Code postal	
Commune	
Téléphone	
Mobile	
Email	

Quartier	
ZUS	
CUCS	
ALE	
Communauté de commune	
Communauté d'agglomération	
Canton	
Résidence depuis le	

26.2. Participant / Caractéristiques principales

26.2.1. Participant / Caractéristiques principales / Situation ANPE

Inscrit ANPE	Oui / Non
Numéro ANPE	
ANPE depuis le	
Durée chômage	
PARE signé	Oui / Non
Primo DE	
Fin d'agrément ANPE	
Durée ANPE (nbr mois)	
CLI référente	

26.2.2. Participant / Caractéristiques principales / Situation RMI

Numéro allocataire RMI	
Bénéficiaire du RMI	Oui / Non
RMI depuis le	
Ayant droit RMI	Oui / Non
Date signature contrat RMI	
Numéro identifiant RMI	

26.2.3. Participant / Caractéristiques principales / Situation Mission Locale

Inscrit ML	Oui / Non
ML depuis le	
Suivi TRACE	Oui / Non
TRACE depuis le	

26.2.4. Participant / Caractéristiques principales / Mobilité

Déplacement	
-------------	--

26.2.5. Participant / Caractéristiques principales / Situation de famille

Situation matrimoniale	
Nombre d'enfants	

26.2.6. Participant / Caractéristiques principales / Formation initiale

Code niveau de qualification	
Niveau de qualification	
Niveau d'expérience	
Classe scolaire	

26.2.7. Participant / Caractéristiques principales / Situation emploi

Date de dernière activité	
Salarié	Oui / Non
Objectif défini	

26.2.8. Participant / Caractéristiques principales / Ressource

Couverture sociale	
--------------------	--

26.2.9. Participant / Caractéristiques principales / Logement

Logement	
----------	--

26.2.1. Participant / Caractéristiques principales / Situation RSA

Inscrit RSA	Oui / Non
Numéro RSA	
Entrée RSA	
Sortie RSA	

26.3. Participant / Situation actuelle Nouveau

Situation	<i>file active / non entrée / prescription / sortie / veille</i>
Date de prescription	
Date de décision	
Décision	
Date d'entrée	
Date de sortie	
Nature de la sortie	
Motif de la sortie	
Commentaire de sortie Nouveau	
Durée (mois) participant sorti	
Durée écoulée (mois) depuis l'entrée	
Est critère RMI	Oui / Non
Est critère DELD	Oui / Non
Est critère TH	Oui / Non
Est critère PI	Oui / Non
Est critère J26	Oui / Non
Est critère Autre	Oui / Non
Est critère RSA	Oui / Non
Structure référent actuel	
Référent actuel	
Date contrat d'engagement	
Structure prescriptrice actuelle	
Prescripteur actuel	

26.4. Participant / Etape en cours

Etape en cours	
Classification étape en cours	
Début étape en cours	
Fin étape en cours	
Fin prévue étape en cours	
Employeur étape en cours	
Bénéficiaire étape en cours	

26.4.1. Participant / Etape en cours / Données étape en cours

Code métier étape en cours	
Métier étape en cours	
Code secteur étape en cours	
Secteur étape en cours	
Contrat étape en cours	
Mesure étape en cours	

26.5. Participant / Dernier suivi

Durée (min) dernier suivi	
---------------------------	--

Date dernier suivi	
Référent dernier suivi	
Structure référent dernier suivi	
Vecteur dernier suivi	
Réalisation dernier suivi	
Type dernier suivi	

26.6. Participant / Etape de sortie

Début étape de sortie	
Fin étape de sortie	
Classification étape de sortie	
Etape de sortie	
Bénéficiaire étape de sortie	
Employeur étape de sortie	

26.6.1. Participant / Etape de sortie / Données étape de sortie

Code métier étape de sortie	
Métier étape de sortie	
Code secteur étape de sortie	
Secteur étape de sortie	
Contrat étape de sortie	
Mesure étape de sortie	

27. Partenaire

Nombre partenaires	
Numéro unique	
Raison sociale	
Adresse	
Adresse (suite)	
Code postal	
Commune	
Téléphone	
Fax	
Email	
SIRET	
Structure juridique	
Qualité	
Tranche de salariés	
Code secteur	
Secteur	
Est employeur	<i>Oui / Non (uniquement les actifs)</i>
Est bénéficiaire	<i>Oui / Non (uniquement les actifs)</i>
Est prescripteur	<i>Oui / Non (uniquement les actifs)</i>
Est accompagnateur	<i>Oui / Non (uniquement les actifs)</i>
Est pilote	<i>Oui / Non (uniquement les actifs)</i>
Est maitre d'ouvrage	<i>Oui / Non (uniquement les actifs)</i>
Est adjudicataire	<i>Oui / Non (uniquement les actifs)</i>

27.1. Partenaire / Dernière visite

Date dernière visite	
Synthèse dernière visite	
Dernière visite réalisée	<i>Oui / Non</i>
Durée dernière visite	

Objet dernière visite	
CRE dernière visite	
Partenaire CRE dernière visite	
Type d'évènement dernière visite	
Réalisation dernière visite	

27.1. **Partenaire / Contact privilégié**

Prénom contact	
Nom contact	
Tel contact	
Mobile contact	
Fax contact	
Email contact	
Civilité contact	
Fonction contact	

28. **Passage Convention**

Nombre passage convention	
Numéro unique	
Début	
Fin	
Statut	

28.1. **Passage Convention / Indicateurs**

Nombre d'heures centre	
Nombre d'heures entreprises	
Nombre de mois	

29. **Passage Convention Objectif**

Nombre passages convention objectifs	
Numéro unique	
Objectif	
Valeur	
Total valeur	

30. **Passage Convention Validation**

Nombre passages convention validations	
Numéro unique	
Critère	
Validé	<i>Oui / Non</i>

31. **Pièces Participant**

Nombre pièces participant	
Numéro unique	
Pièce	
État	<i>Archivées / Demandées / Envoyées / Reçues</i>
Date de réalisation	

32. **RMI**

Nombre RMI	
Numéro unique	
Début contrat RMI	
Date CLI	
Fin contrat RMI	
Service instructeur	
Prescripteur	
AS	

33. **RSA** Nouveau

Nombre RMI Nouveau	
Numéro unique Nouveau	
Début contrat RMI Nouveau	
Date CLI Nouveau	
Fin contrat RMI Nouveau	
Service instructeur Nouveau	
Prescripteur Nouveau	
Type RSA Nouveau	
AS Nouveau	
Pas renouvellement CER Nouveau	Oui / Non

34. **Référent Étape**

Nombre référent étape	
Numéro unique	
Début	
Fin	
Structure référent étape	
Référent étape	
Référent étape en cours	Oui / Non

35. **Résidence**

Nombre résidences	
Numéro unique	
Adresse	
Adresse complémentaire	
Code postal	
Commune	
Téléphone	
Mobile	
Email	
Début résidence	
Fin résidence	
Résidence en cours	Oui / Non

36. **Souhait Formation**

Nombre souhaits formation	
Numéro unique	
Début validité	

Fin validité	
Groupe filière	
Filière	(anciennement libellé : Catégorie formation)
Formation	
Niveau formation	

37. Souhait Métier

Nombre souhaits métier	
Numéro unique	
Début validité	
Fin validité	
Code catégorie métier	
Catégorie métier	
Code métier	
Métier	

38. Souhait Secteur

Nombre souhaits secteur	
Numéro unique	
Début validité	
Fin validité	
Code catégorie secteur	
Catégorie secteur	
Code secteur	
Secteur	

39. Sous Traitance

Nombre sous-traitants	
Numéro unique	
Sous-traitant	
Nombre d'heures prévues	
Somme de nombre d'heures prévues	<i>Agrégat</i>

40. Suivi Nouveau

Nombre suivis	
Numéro unique	
Durée (minutes)	
Date du suivi	
Réalisé	
Référent	
Structure référent	
Vecteur	
Lieu de suivi Nouveau	
Réalisation	
Type	
Somme durée (minutes)	

41. Suivi Détail

Nombre de suivis détail	
-------------------------	--

Numéro unique	
Synthèse	
Thème	

42. Veille

Nombre veille	
Numéro unique	
Début de la veille	
Fin de la veille	
Motif de veille	
Veille en cours	

43. Visite

Nombre visites	
Numéro unique	
Objet de la visite	
Type d'évènement	
Réalisation	
Synthèse	
Date visite	
Réalisée	
Durée (min)	
CRE	
Partenaire CRE	

44. Zone

Nombre zones	
Numéro unique	
Zone	
Type zone	